



**FONDO PARA EL
FORTALECIMIENTO DE LAS CAPACIDADES TÉCNICAS Y EMPRESARIALES
DE LAS MIPYME A-B**

IV. PROCEDIMIENTO PARA ASISTENCIA A LAS IFI

Junio, 2010



EL FONDO

El objeto del Fondo para el Fortalecimiento de las Capacidades Técnicas y Empresariales de las Micro, Pequeñas y Medianas Empresas Amigables con la Biodiversidad (MIPYME-AB) es apoyar a las MIPYME que incorporen la conservación o el uso sostenible de la biodiversidad en sus negocios, productos y servicios, y a las Instituciones Financieras que las atiendan, con recursos no-reembolsables para el mejoramiento de las capacidades técnicas y empresariales de las mismas.

SUJETOS DE LA ASISTENCIA

- a. **Instituciones Financieras** que utilicen el “Programa de Apoyo a MIPYMES-AB”

PAISES Y SECTORES PRODUCTIVOS ELEGIBLES DE APOYO

- a. Guatemala, El Salvador, Honduras, Nicaragua y Costa Rica.
- b. Agroforestería, agricultura orgánica, manejo forestal sostenible, acuicultura certificada, pesquerías sostenibles, turismo sostenible y sistemas silvopastoriles.

MODALIDAD DE LA ASISTENCIA A LAS INSTITUCIONES FINANCIERAS INTERMEDIARIAS DEL PROGRAMA DE APOYO A MIPYME – AB.

A través de esta modalidad, los recursos se destinarán a:

- a) **Fortalecimiento de Capacidades de Instituciones Financieras Intermediarias (IFI)**. Apoyo dirigido a asistir a las IF (incluyendo al BCIE) que atienden en forma individual o en grupo a las MIPYME-AB con fondos de crédito provenientes del “Programa de Apoyo a MIPYME-AB”, con el propósito de fortalecer su capacidad de atención a sus clientes que desarrollen negocios con estas características. Algunos ejemplos de este apoyo podrían ser: guías de valoración de sectores productivos prioritarios, sistemas de registros de impacto sobre la biodiversidad, sistemas de información, incluyendo los de registros contables y los de seguimiento a inversiones AB, entre otros.

Solicitudes de Asistencia para las IFI. Flujo de Procedimiento

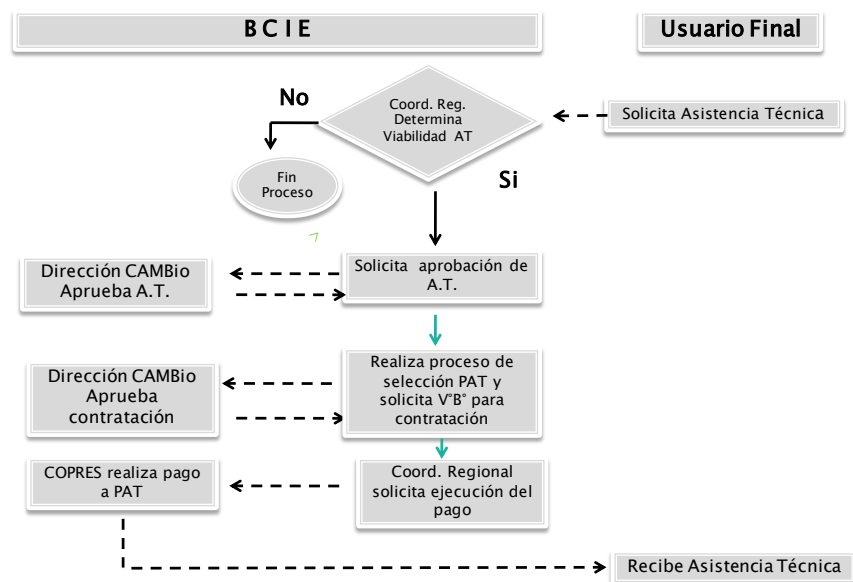

- a) El proyecto CAMBio será el responsable de determinar cuáles de las iniciativas de las Instituciones Financieras Intermediarias (incluyendo al BCIE), podrán ser apoyadas.
- b) A efecto de poder contar con este apoyo, las IFI que lo requieran, deberán presentar:
 - i. Nota de solicitud de Asistencia
 - ii. Términos de Referencia de la asistencia solicitada que incluya al menos: i) Objetivos; ii) Lista y descripción de Productos y resultados esperados y las Actividades para lograrlos; iii) Presupuesto; iv) Cronograma y v) Calendario de Pagos vinculados a la entrega de productos esperados.
 - iii. Listado de oferentes del servicio requerido que haya identificado.
 - iv. Información sobre la disponibilidad de recursos, en especie o efectivo, para apoyar esta asistencia técnica por parte de otra fuente de los mismos o de la IFI que la solicita.
- c) En ningún caso, el monto de asistencia a las IFI, excederá de 2% del monto total de créditos desembolsados durante un año calendario, con recursos del Programa de Apoyo a MIPYME-AB, o el valor de US\$ 20,000.00, cualquiera que sea menor (Ver Anexo 2).

Análisis, Aprobación de Asistencia a las IFI y Contratación de los Servicios relacionados.

El Coordinador Regional del Proyecto CAMBio será responsable del análisis de la iniciativa. La aprobación y contratación del servicio será responsabilidad de la Dirección del Proyecto.

Desembolso de los Recursos para la asistencia a las IFI

Los recursos requeridos para apoyar la asistencia, serán desembolsados por la Unidad de Contabilidad y Presupuesto del BCIE al proveedor seleccionado, con la aprobación del Coordinador Regional del Proyecto CAMBio.

SEGUIMIENTO DEL APOYO

Seguimiento y Supervisión: Para dar seguimiento al fortalecimiento de las Capacidades Técnicas y Empresariales Amigables con la Biodiversidad (AB) atendidas a través de este Fondo, se procederá de la siguiente manera:

- a) **Para Asistencia a las IFI:** El Equipo de Coordinación del Proyecto CAMBio, utilizando la Ficha de Supervisión de Campo (Anexo 3), ingresará al Sistema de Evaluación y Seguimiento de Inversiones AB, la información relativa al avance y resultados obtenidos a través de la asistencia.

Si como producto de las Supervisiones muestrales realizadas por el Proyecto CAMBio, se comprobaran casos en los cuales la Asistencia fue contratada y/o prestada deliberadamente en forma anómala, o que la IFI no ha realizado la supervisión correspondiente para verificar el cumplimiento en una forma responsable, el Proyecto CAMBio evaluará la situación para definir si se continuará prestando el apoyo a los usuarios de esa IFI, o no.

GLOSARIO DE TÉRMINOS UTILIZADOS

A los efectos del presente Documento, se entenderá por:

BCIE. Acrónimo de Banco Centroamericano de Integración Económica.

Beneficiarios finales. Micro, Pequeñas y Medianas Empresas interesadas en actividades y negocios amigables con la biodiversidad, Instituciones Financieras que utilicen el “Programa de Apoyo a MIPYMES-AB”, el BCIE mismo, e Instituciones integrantes de los Grupos Consultivos Interinstitucionales (GCI).

FMAM: Fondo para el Medio Ambiente Mundial.

Fondo: Fondo para el Fortalecimiento de las Capacidades Técnicas y Empresariales de las Micro, Pequeñas y Medianas Empresas Amigables con la Biodiversidad (MIPYME-AB).

GCI. Acrónimo de Grupo Consultivo Interinstitucional

Herramienta de Elegibilidad de Inversiones AB: Herramienta interactiva para determinar si una inversión reúne las características de ser amigable con la biodiversidad, que se encuentra disponible para uso público, en el sitio de Internet del Proyecto CAMBio: www.proyectocambio.org/herramienta

IF: Acrónimo de Institución Financiera.

IFI: Acrónimo de Institución Financiera Intermediaria.

MIPYME-AB: Acrónimo de Micro, Pequeña y Mediana Empresa Amigable con la Biodiversidad. Micro, Pequeñas o Medianas Empresas cuyas actividades productivas estén orientadas a generar beneficios para la biodiversidad.

ONG: Acrónimo de Organismo No Gubernamental

Países Beneficiarios del Fondo: Para los fines del presente Manual, se considerarán países beneficiarios a Guatemala, El Salvador, Honduras, Nicaragua y Costa Rica.

PNUD: Programa de las Naciones Unidas para el Desarrollo.

ANEXOS



**FONDO PARA EL FORTALECIMIENTO DE LAS CAPACIDADES TECNICAS Y EMPRESARIALES DE LAS MIPYME AB
ANEXO 1**

Código del crédito:(incluir este dato, solamente para asistencia individual) (No utilizar cuando se trate de asistencia a grupos de empresas)

MODALIDAD DE ASISTENCIA SOLICITADA

Marque el cuadro de la opción que corresponda

ASISTENCIA PARA PREINVERSION	ASISTENCIA ASOCIADA AL CREDITO	ASISTENCIA PARA DESARROLLO DE INICIATIVAS SECTORIALES	ASISTENCIA A LAS INSTITUCIONES FINANCIERAS (IF)
<input type="checkbox"/> Nuevas Iniciativas <input type="checkbox"/> Ampliación y Diversificación <input type="checkbox"/> Apoyo al uso de Financiamiento	<input type="checkbox"/> Fortalecimiento a la Capacidad Técnica y Empresarial	<input type="checkbox"/> Iniciativas Sectoriales	<input type="checkbox"/> Fortalecimiento de Capacidades de IFI

OBJETIVOS DE ASISTENCIA REQUERIDA

RESULTADOS Y PRODUCTOS QUE SE ESPERA OBTENER DE LA ASISTENCIA. Siga el formato propuesto.

Resultado	Indicador(es)	Problemática a resolver																										
Producto	Actividades	Cronograma (meses)																										
		<table border="1" style="width:100%; border-collapse: collapse;"> <tr> <td></td><td>1</td><td>2</td><td>3</td><td>4</td><td>5</td><td>6</td><td>7</td><td>8</td><td>9</td><td>10</td><td>11</td><td>12</td> </tr> <tr> <td></td><td></td><td></td><td></td><td></td><td></td><td></td><td></td><td></td><td></td><td></td><td></td><td></td> </tr> </table>		1	2	3	4	5	6	7	8	9	10	11	12													
		1	2	3	4	5	6	7	8	9	10	11	12															

CRONOGRAMA DE ENTREGA DE PRODUCTOS DE LA ASISTENCIA

PRESUPUESTO DETALLADO DE LA ASISTENCIA

PROVEEDOR DE SERVICIOS QUE BRINDARA LA ASISTENCIA (si aplica): Anexar CV del Proveedor
Nombre:
Dirección:
Teléfono: **Fax:**
E-Mail:



FONDO PARA EL FORTALECIMIENTO DE LAS CAPACIDADES TECNICAS Y EMPRESARIALES DE LAS MIPYME AB

ANEXO 2

MONTOS DE LA ASISTENCIA TÉCNICA Y EMPRESARIAL SEGÚN MODALIDAD

FONDO PARA EL FORTALECIMIENTO DE LAS CAPACIDADES TECNICAS Y EMPRESARIALES AMIGABLES CON LA BIODIVERSIDAD	
MODALIDAD	Asistencia a las IF
TIPO DE APOYO	Fortalecimiento de Capacidades de IF
MONTO O PORCENTAJE MAXIMO DE APOYO NO REEMBOLSABLE	hasta 2% del monto de créditos desembolsados (no mayor a US\$ 20,000.00)
REQUERIMIENTO DE CO-FINANCIAMIENTO	sí

